

Sejhvalen

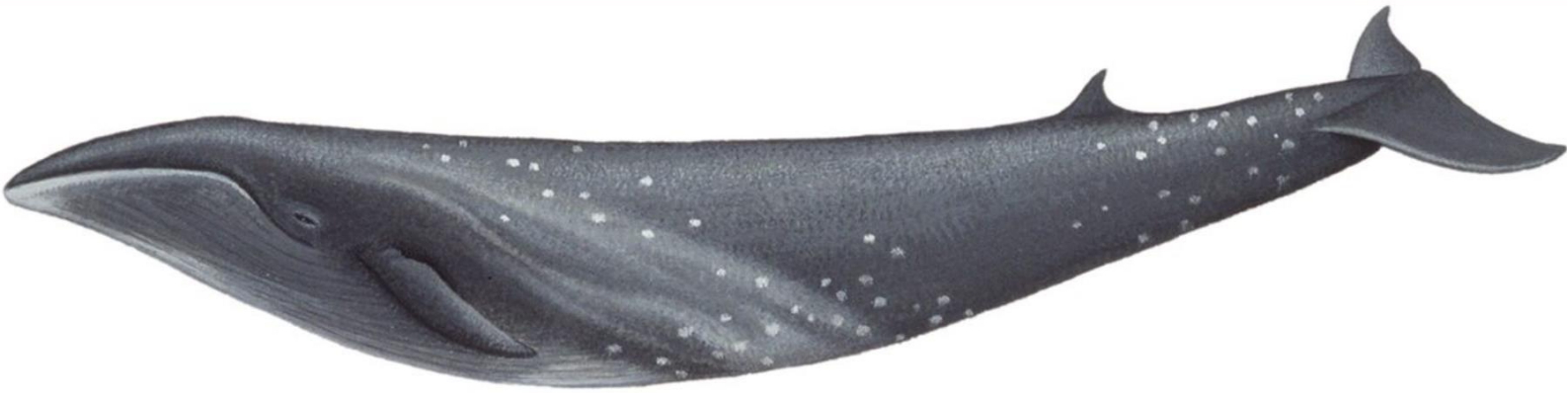

Vidste du... at vi har et stort skelet fra en sejhval på Naturama. Vi er så glade for det, at vi kalder det "museets hjerte".



Foto:Naturama.dk

**Faglig læsning & faglig skrivning
om dyrene fra Naturama**

Grøn tekst

Sejhvalen

Sejhvalen er en kæmpe hval, der lever i havene over hele verden. Den er hurtig, smuk og den er en af de største hvaler, der findes. Læs med her og bliv klogere på sejhvalen.

Levested: hvor bor sejhvalen?

Sejhvalen lever både i varme og kolde have. Den svømmer ofte langt for at finde mad og flytter sig mellem varme og kolde farvande. Om sommeren er den ofte i køligere områder, hvor der er mere mad. Om vinteren svømmer den mod varmere farvande for at yngle.

Her kan du se de steder sejhvalen lever.



Hvor lever sejhvalen?

Udseende: hvordan ser sejhvalen ud?

Sejhvalen kan blive op til 20 meter lang. Den vejer det samme som 10 elefanter! Sejhvalen har en slank og glat krop. Den er grå på ryggen og lys på maven.



Foto: Naturama.dk

Den lange, strømlinede krop hjælper den med at svømme hurtigt.

Sejhvalen har barder i munden. Det er sejhvalens "tænder". Her kan du se barder.

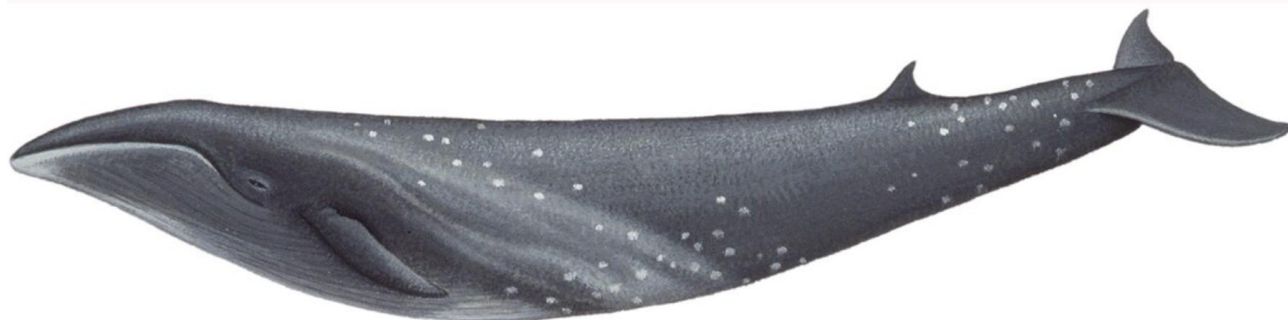

Foto: Naturama.dk



Hvor stor kan sejhvalen blive?

Føde: Hvad spiser sejhvalen?

Sejhvalen spiser små fisk, krill og plankton. Den bruger sine barder, når den skal fange sin mad. Når den åbner munden, tager den en masse vand og føde ind. Barderne virker som et filter, der holder maden tilbage, mens vandet løber ud igen.

Her ser du små plankton

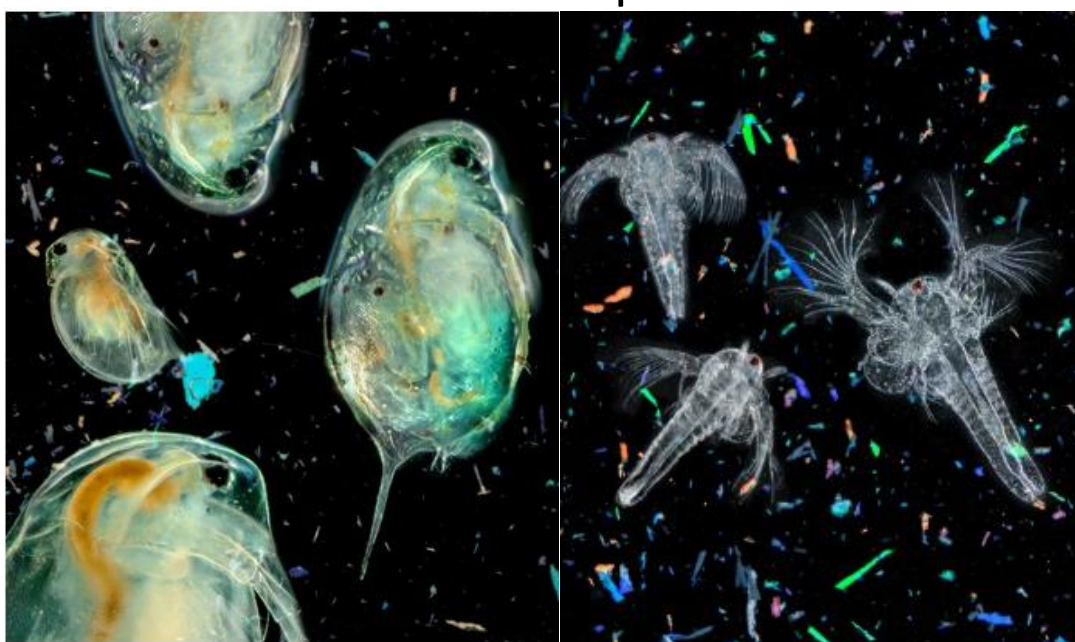

Shutterstock.com

Hvad spiser sejhvalen?

Formering: Hvordan føder og passer sejhvalen sine unger?

Sejhvalen formerer sig i varme farvande. Hunnen er gravid i 11-12 måneder. Sejhvalhunnen får kun én unge ad gangen. Ungen er ved fødslen 4-5 meter lang og vejer 1 ton! Ungen bliver hos moren i op til 10 år. Herefter kan den klare sig selv.



Hvor mange kilo vejede du, da du blev født?

En sejhvalunge vejer 1 ton, når den bliver født. Hvor mange kilo er det?

Tilpasninger: Hvordan har sejhvalen tilpasset sig livet i havet?

Sejhvalen er godt tilpasset til livet i havet. Her kan du læse om tre tilpasninger.

Hurtighed: Selvom sejhvalen er et kæmpe dyr, kan den svømme op til 50 km/t.

Barder: Sejhvalens "tænder" er smarte. Når sejhvalen skal fange de små krill og plankton i havet, åbner den bare sin mund.

Lungerne: Sejhvalens store lunger giver den mulighed for at dykke dybt efter føde. Den kan holde vejret og dykke i op til 20 minutter.

Hvor lang tid kan du holde vejret?

Vidste du... at en anden hval, der hedder *kaskelothvalen*, kan holde vejret i op til 2 timer!



Trusler: Hvad truer sejhvalen

Sejhvalen er en sårbar art, der har det svært i vores have. Her kan du blive klogere på hvorfor.

Klima: Vores klode bliver varmere. Det påvirker også dyr i havet. Det kan gøre det sværere for sejhvalen at finde mad.

Affald: Sejhvaler kan ved et uheld spise plastik, som er smidt i havet. Plastaffald er farligt for dem; hvis de spiser meget af det, kan de dø.

Støj: Lyde fra skibe forstyrrer sejhvalen, når den skal kommunikere under vandet.



Foto:Canva.dk

Fakta om sejhvalen

Længde: Op til 20 meter

Vægt: Op til 50 tons

Føde: Krill, plankton og små fisk.

Levested: Alle verdenshavene, fra varme til kolde farvande.

Trusler

- Klimaforandringer
- Plastforurening
- Støj

Ordforklaring - læs med en voksen

Farvand: Et havområde.

Yngle: At få unger.

Strømlinet: Formen på sejhvalens krop, som gør, at den kan svømme hurtigt og effektivt gennem vandet.

Barder: Lange plader i munden, der bruges til at fange mad.

Krill: Små dyr, der ligner rejer.

Plankton: Meget små planter og dyr i havet.

Truet: Når en dyreart risikerer at uddø.

Sejhvalen er afhængig af et sundt hav og nok føde for at overleve. Når vi passer på naturen, passer vi også på sejhvalen og andre havdyr.

Kommunikere: At tale sammen.



SEJHVALEN

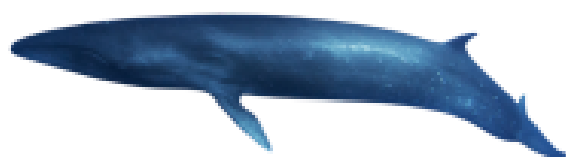

FIND ORDENE

BARDE

FARVAND

PLASTIK

KRILL

SEJHVAL

O	S	Y	V	S	O	V	E	K	H	P	N
A	R	K	T	I	S	K	R	R	A	A	A
F	B	A	R	D	E	U	S	I	S	T	G
A	D	H	R	L	D	I	T	L	S	T	N
R	E	S	U	H	Y	T	U	L	E	E	A
V	Ø	D	E	D	V	L	A	H	L	D	V
A	J	D	T	U	S	E	J	H	V	A	L
N	S	K	O	V	O	R	S	E	U	R	R
D	A	T	P	L	A	S	T	I	K	H	S

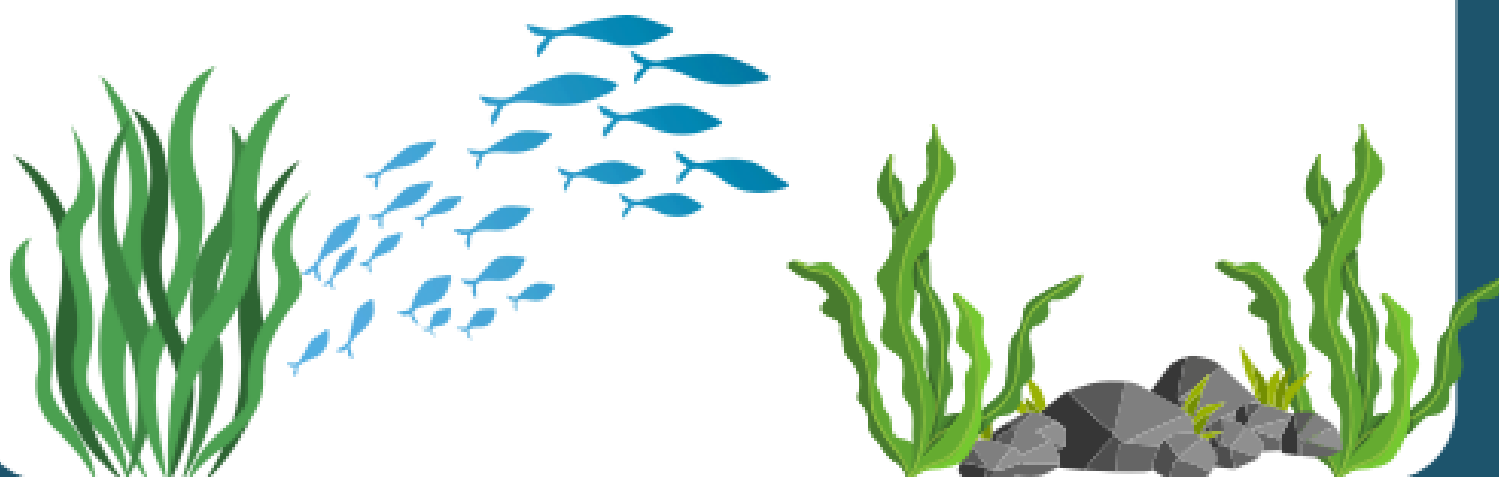

SÆT KRYDS OVER ORD, DER
IKKE PASSER TIL TEKSTEN,
DU HAR LÆST.

KRILL

PLASTIK

GRØN

FUGL

BARDE

ØRKEN

RO

FORMERING

SEJHVAL

ÆG

Sandt eller falsk?

Sejhvalen

Sandt

Falsk

Sejhvalen lever i mange farvande?

Sejhvalen er en lille hval?

Sejhvalen elsker at spise plastik?

Sejhvalungen vejer 1 ton ved fødsel?

Sejhvalen kan holde vejret i 2 timer?

Hjælp sejhvalen i jagten på føde

