

# Narhvalen



Foto: Canva.dk

**Faglig læsning & faglig skrivning  
om dyrene fra Naturama**

**Grøn tekst**

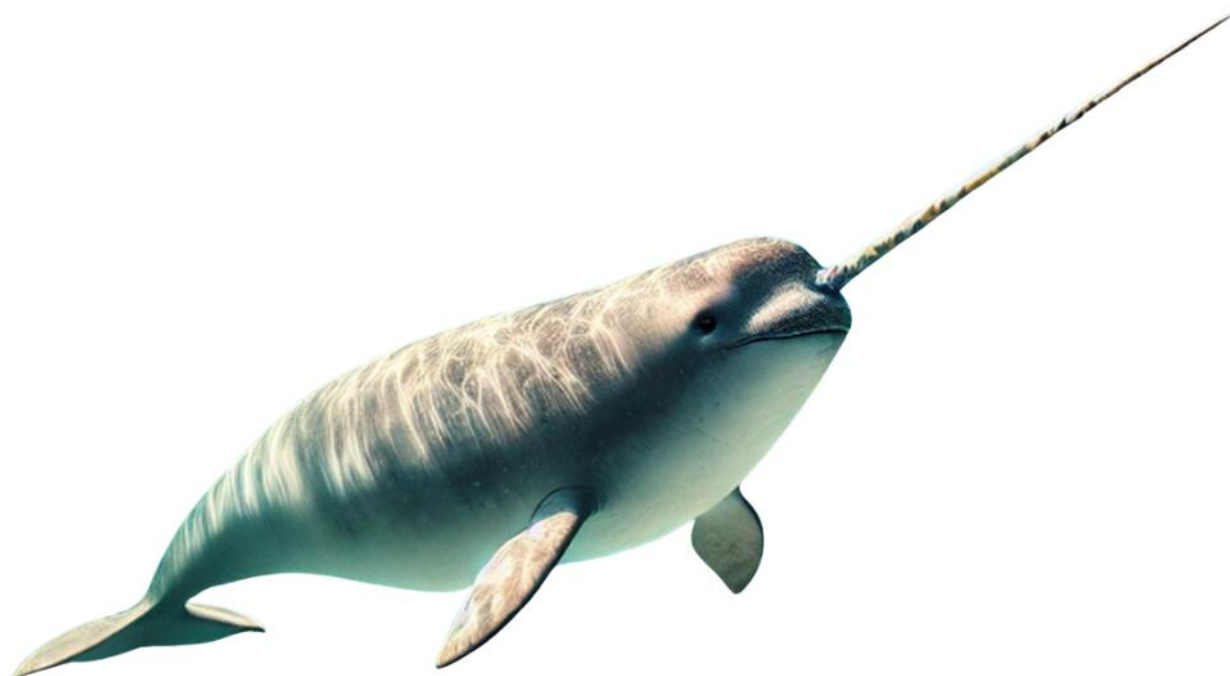
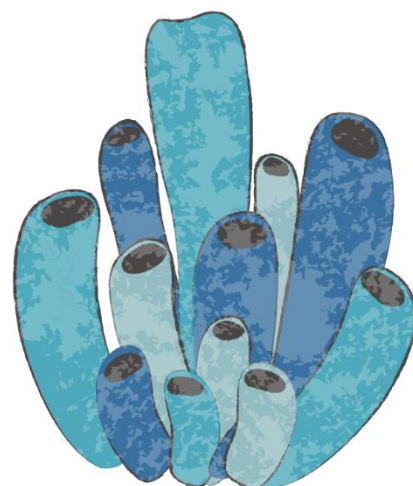
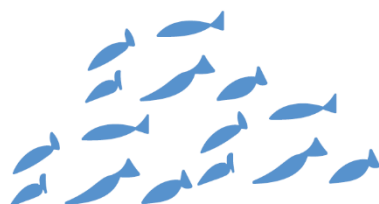
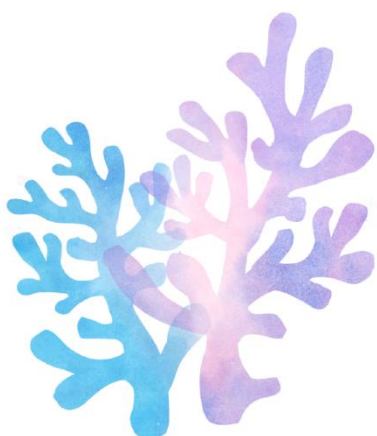

## Narhvalen

Narhvalen er et dyr, som mange ikke kender til. Læs med her og bliv klogere på narhvalen!

### Levested: Hvor bor narhvalen?

Narhvalen lever i det kolde hav. Den lever tæt på Nordpolen. Det hedder Arktis.

Om sommeren svømmer narhvalen tæt på kysterne og fanger sin mad. Om vinteren svømmer den langt ud i havet. Den kan dykke dybt for at finde mad.



Kan du finde Danmark?

Kan du huske hvor bor narhvalen?

---

---

## Udseende: Hvordan ser narhvalen ud?



Foto: Canva.dk

Narhvalens hud er plettet med mørke og lyse farver. Det hjælper den med at gemme sig i vandet.

Narhvalen har en lang tand, som kaldes en stødtand. Stødtanden kan blive tre meter lang! Det er kun hannerne, der har denne tand, men nogle hunner kan dog også have en stødtand.

Narhvalen har lunger - ligesom os. Det betyder, at den skal op til overfladen for at trække vejret.

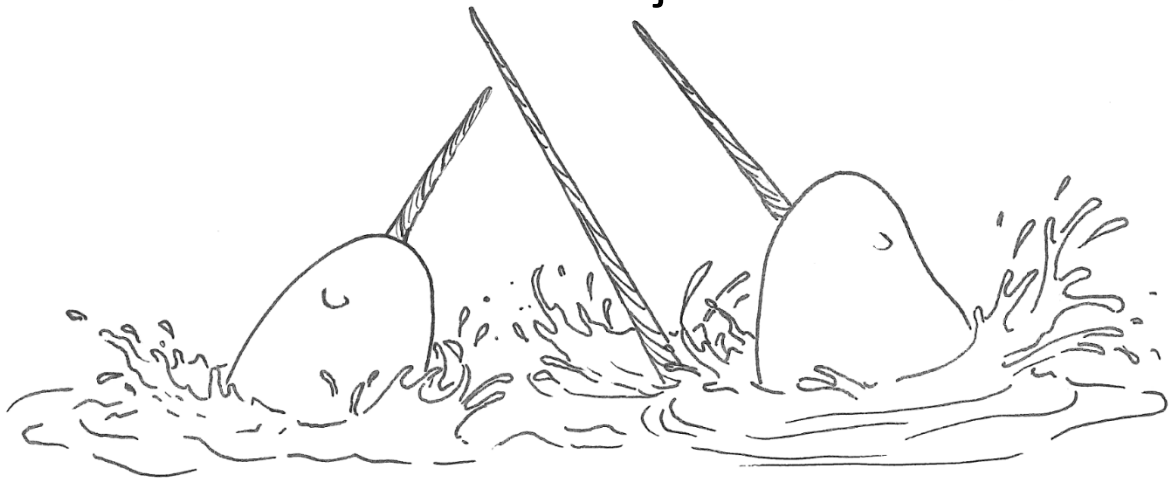

Beskriv hvordan narhvalen ser ud.

---

---

---

## **Føde: Hvad spiser narhvalen?**

Narhvalen spiser, hvad den kan finde i havet. Den kan godt lide at spise torsk. Den spiser også rejer.

Her kan du se en torsk og en reje.



Foto: Søren Skarby

Narhvalen har ikke tænder i sin mund. Når den spiser sit bytte, sluger den torsken og rejen i én mundfuld.

Narhvalen kan dykke dybt for at finde føde. Den kan dykke mere end 1.500 meter ned.

Skriv hvad narhvalen spiser.

---

---

---



## Tilpasning: Hvordan overlever narhvalen i det kolde vand?

Narhvalen har smarte tilpasninger, der hjælper den med at overleve i det kolde Arktis.

Narhvalen har et tykt lag fedt under huden. Det fedt kaldes også for spæk. Det tykke lag fedt holder narhvalen varm i det kolde vand.

### Den magiske stødtand

Narhvalens tand er flot. Den snor sig som et spir. Det er faktisk en lang hjørnetand, der vokser ud af overlæben. Man mener, at narhvalen bruger den lange tand, når de skal lokke hunnerne til sig.

Her ser du en ægte narhvaltand.



Foto: Naturama.dk

Skriv hvad narhvalen bruger sin stødtand til.

---

---

---



## **Formering: Hvordan føder og passer narhvalen sine unger?**

Narhvalen er et pattedyr. Man kan kende pattedyr på, at de føder levende unger. Ungerne drikker også mælk hos deres mor. Vi mennesker er også pattedyr - ligesom narhvalen. Når narhvalen føder sin unge, er den 1,5 meter lang og vejer 80 kilo. Ungen bliver hos moren i op til to år. Her drikker den mælk og lærer at fange mad.

Hvad er et pattedyr?

---

---

---



## **Trusler: Hvad kan narhvalen ikke lide?**

Narhvalen er et følsomt dyr. Den kan ikke lide støj. Vi mennesker larmer meget, når vi er på havet. Især skibe og både med motor larmer meget, når de sejler. Det får narhvalen til at svømme væk fra støjen. Der kommer mere og mere trafik, der hvor narhvalen lever. Det truer narhvalen.



Foto: Canva.dk

Hvad kan narhvalen ikke lide?

---

---





## Ordforklaring - læs med en voksen

- Arktis: et stort område omkring jordens Nordpol.
- Myte: en fortælling hvor der tit sker ting, der ikke sker i den virkelige verden.
- Lokke: det samme som at friste.

### Vidste du...

at narhvalens lange tand er grunden til myten om enhjørningen?

### Fakta om narhvalen

- Hannerne bliver 4 til 6 meter lange (uden stødtand).
- Hunnerne bliver 3 til 5 meter lange.
- En narhvalunge er 1,5 meter lang, når den bliver født.



Foto: Naturama.dk

Her ser du et narhval-kranie med to stødtænder. Det ser man ikke så tit.



# Sandt eller falsk?

## Narhvalen

Sandt

Falsk

Narhvalen lever i  
det varme hav?

Narhvalen har en  
lang stødtand?

Narhvalens hud er  
helt sort?

Narhvalen spiser  
torsk?

Narhvalen kan ikke  
lide støj?

## **Tegn en narhval i dens naturlige omgivelser**

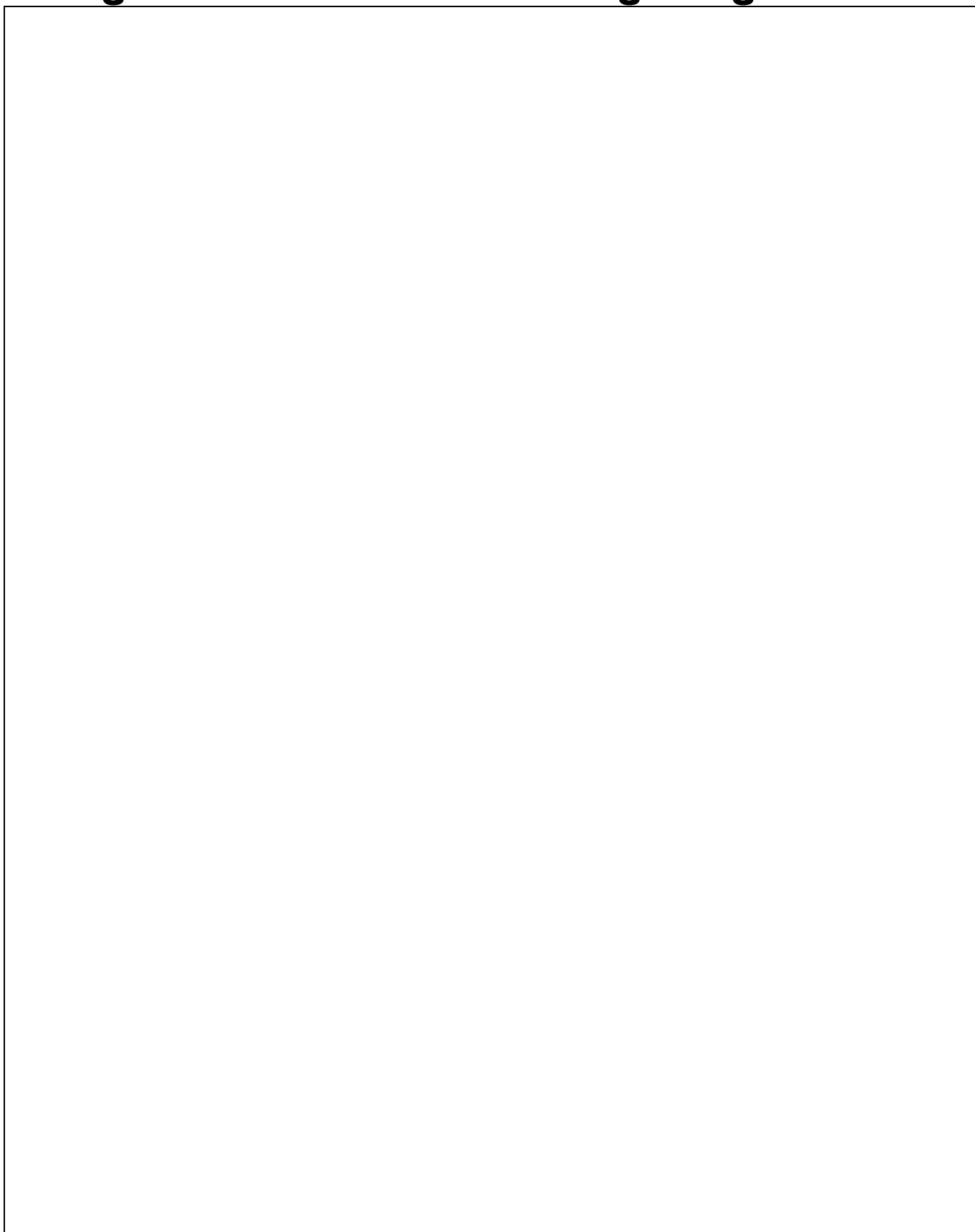

SÆT KRYDS OVER ORD, DER  
IKKE PASSER TIL TEKSTEN

STØDTAND

MUS

HVID

FUGL

MAND

ARKTIS

REJE

UNGE

PATTEDYR

BAD

# Narhvalen

Hjælp narhvalen tilbage til det kolde arktiske hav.

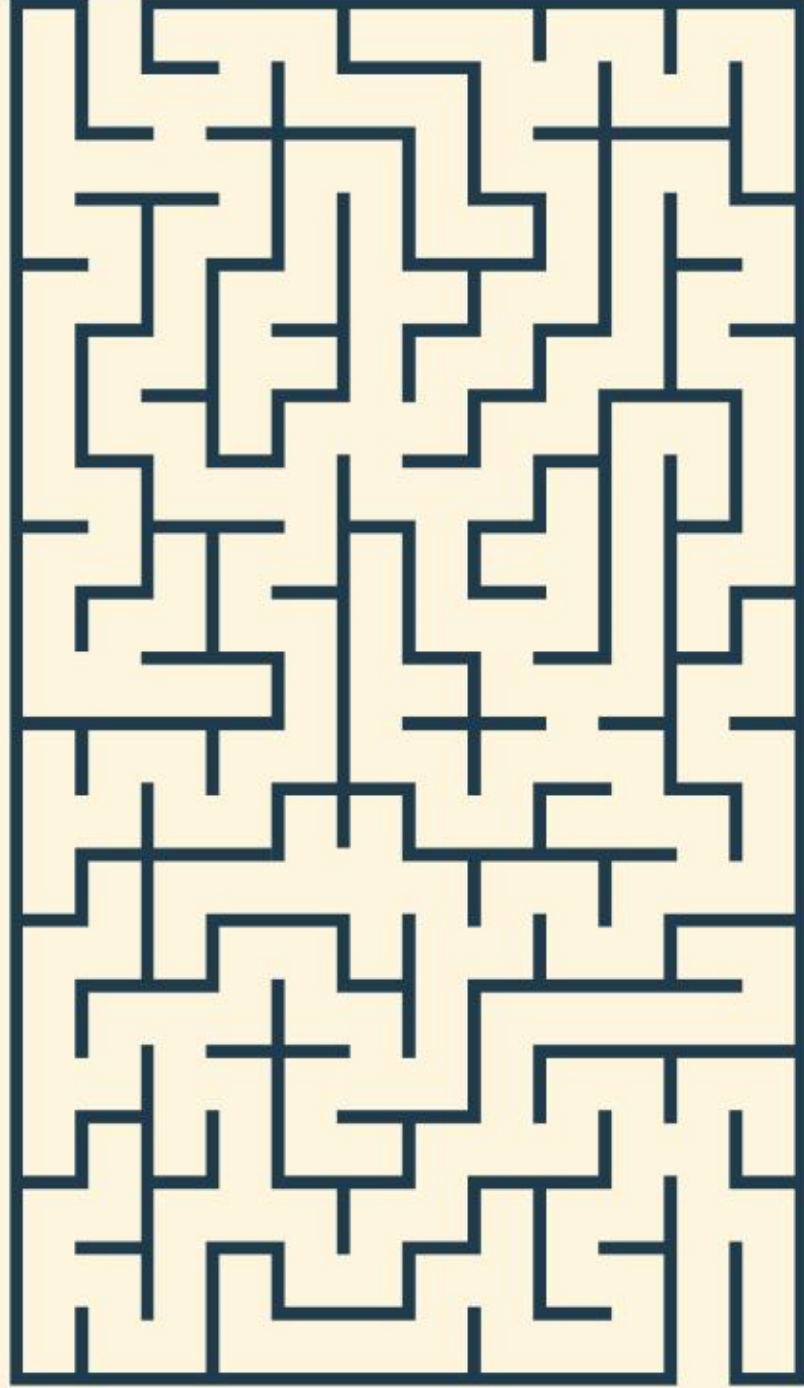

# Sandt eller falsk?

## Narhvalen

Sandt

Falsk

Narhvalen lever i  
det varme hav?

Narhvalen har en  
lang stødtand?

Narhvalens hud er  
helt sort?

Narhvalen spiser  
torsk?

Narhvalen kan ikke  
lide støj?



# Farvelæg

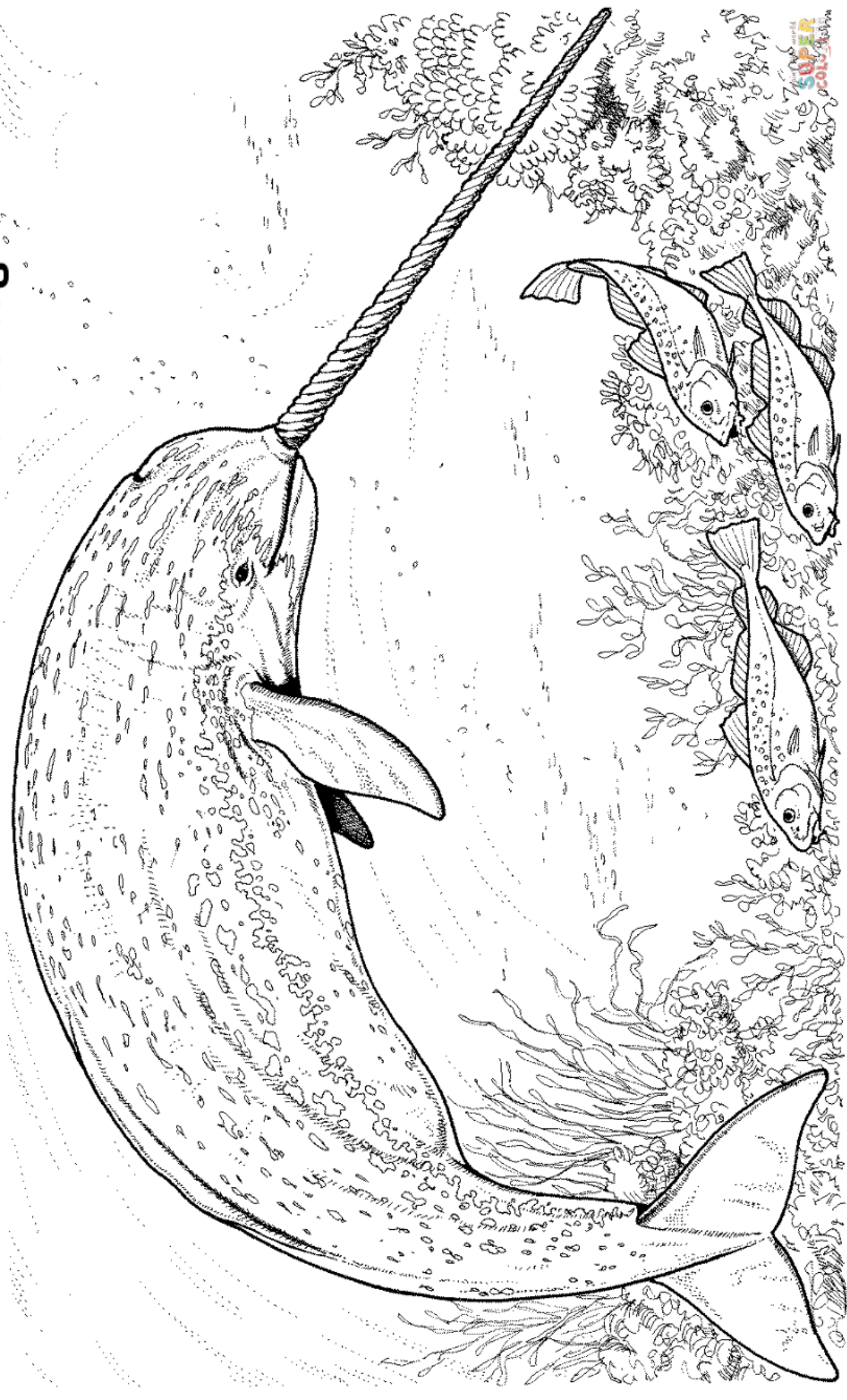

# Find 5 fejl

